

**LWL-Klinik Dortmund - Elisabeth-Klinik -**  
Kinder- und Jugendpsychiatrie • Psychotherapie  
• Psychosomatik

**Betriebsleitung LWL-Klinik Marl**  
Kinder- und Jugendpsychiatrie • Psychotherapie • Psychosomatik  
im LWL-PsychiatrieVerbund Westfalen

**Stabsstellen**  
•QM  
•Öffentlichkeitsarbeit

**Beauftragte / Ansprechpartner**  
•Datenschutz  
•Arbeitssicherheit  
•Brandschutz  
•Hygiene  
•Medizinprodukte  
•Beruf & Familie, Gleichstellung

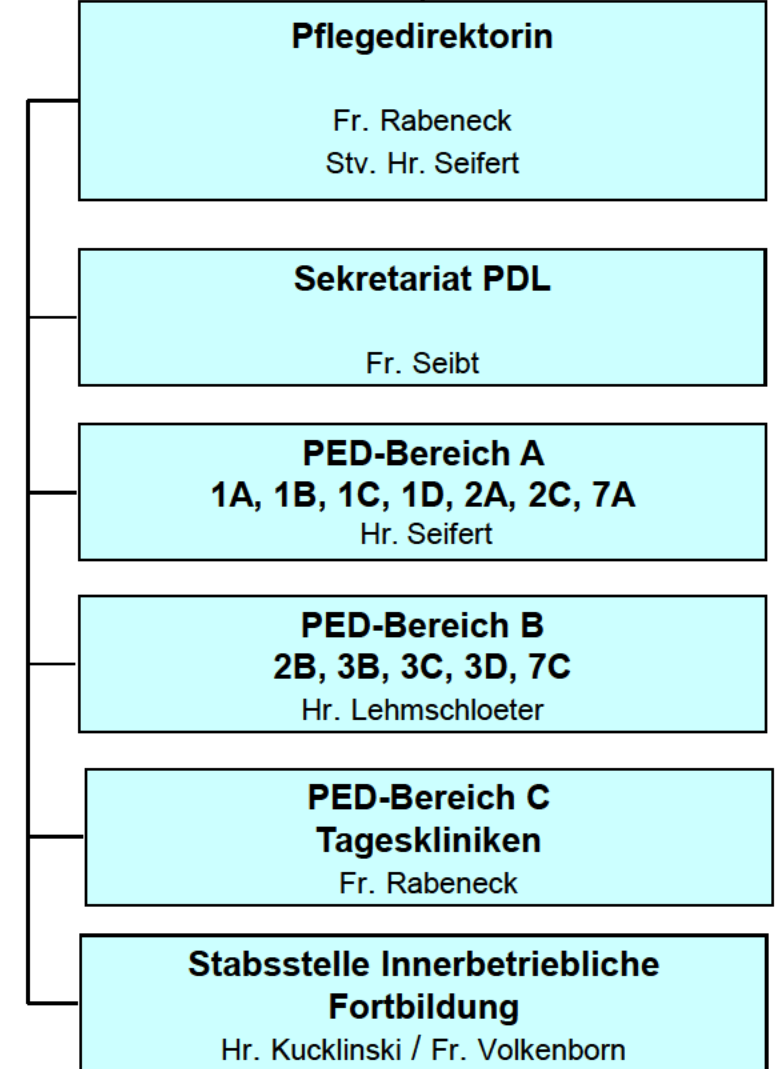
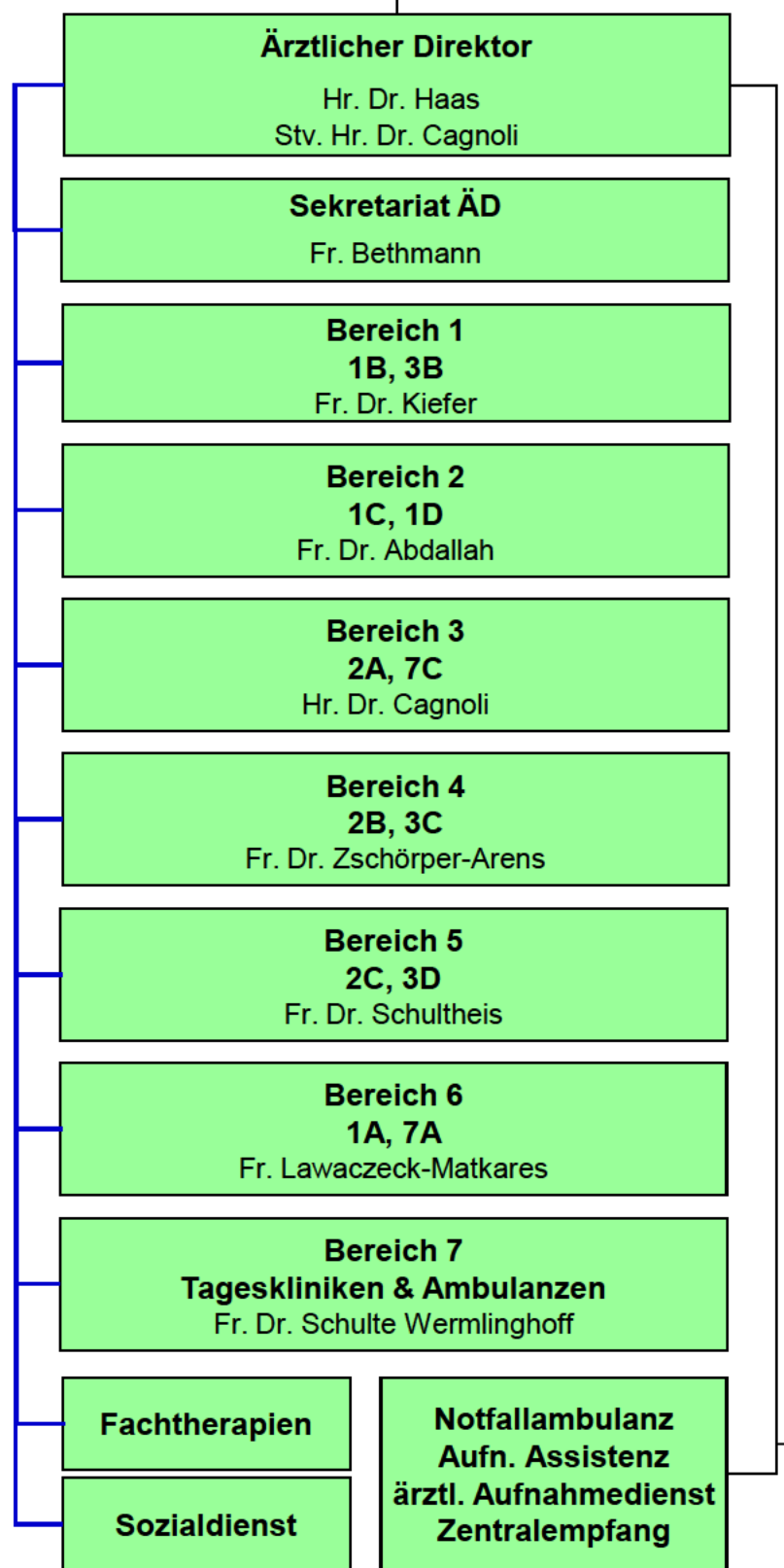
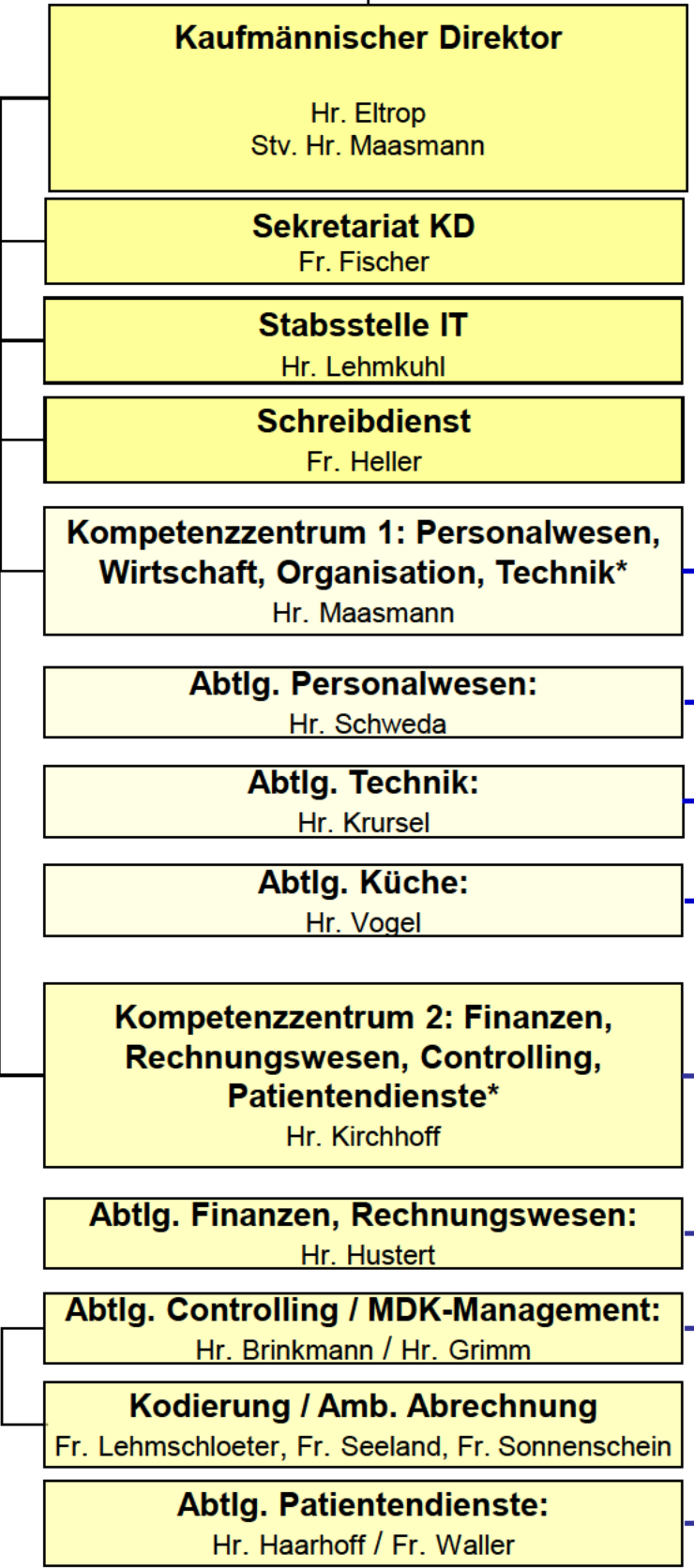

*\*Kompetenzzentren sind für das regionale Netz (Marl, Hamm, Dortmund) übergeordnet zuständig.  
Kompetenzzentrum 1 ist in Marl,  
Kompetenzzentrum 2 ist in Hamm angesiedelt*

**Psycholog.  
Testzentrale**

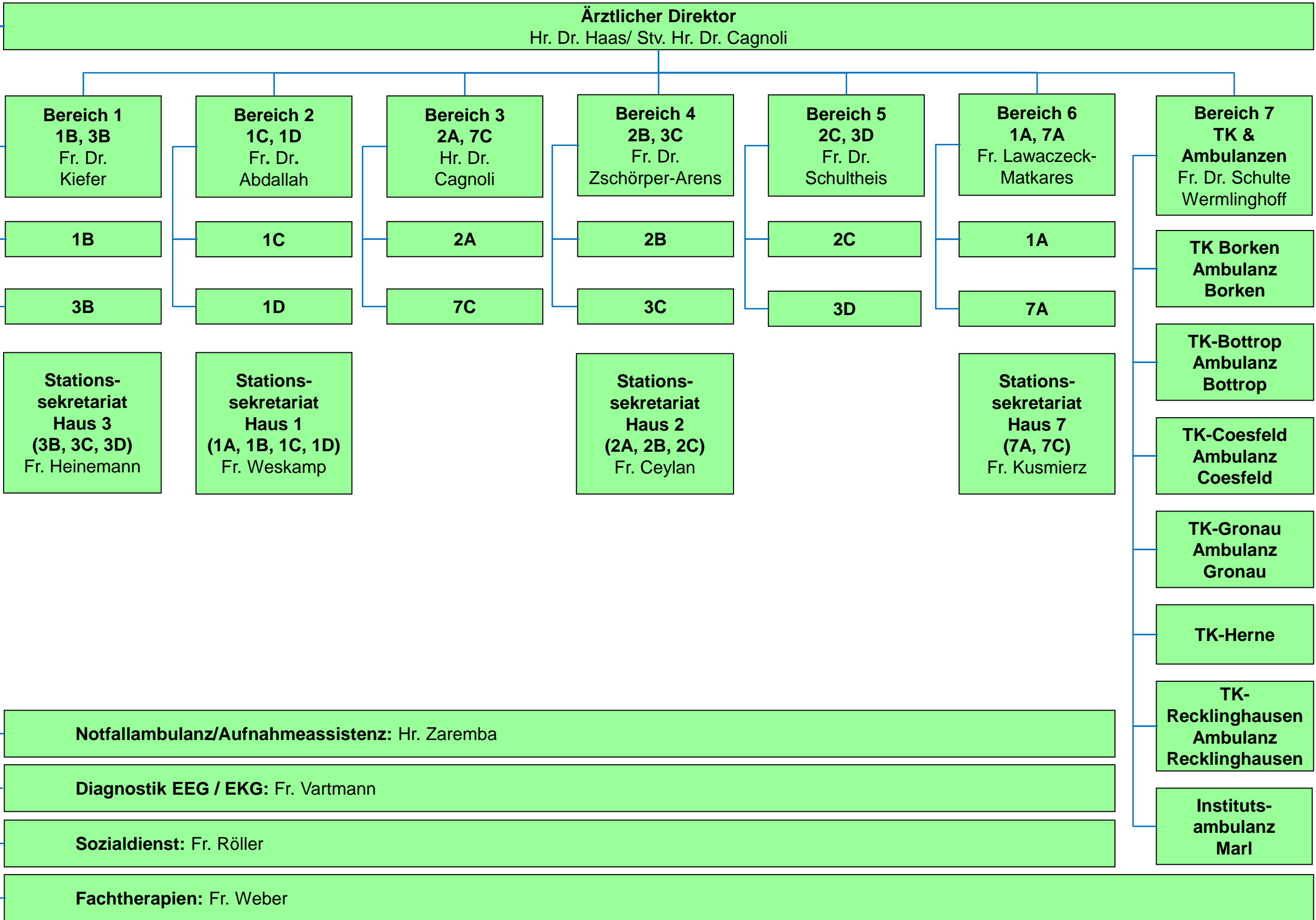

**Ärztlicher Direktor**  
Hr. Dr. Haas/ Stv. Hr. Dr. Cagnoli

**Bereich 1**  
1B, 3B  
Fr. Dr. Kiefer

1B

3B

**Stationssekretariat Haus 3**  
(3B, 3C, 3D)  
Fr. Heinemann

**Bereich 2**  
1C, 1D  
Fr. Dr. Abdallah

1C

1D

**Stationssekretariat Haus 1**  
(1A, 1B, 1C, 1D)  
Fr. Weskamp

**Bereich 3**  
2A, 7C  
Hr. Dr. Cagnoli

2A

7C

**Bereich 4**  
2B, 3C  
Fr. Dr. Zschörper-Arens

2B

3C

**Stationssekretariat Haus 2**  
(2A, 2B, 2C)  
Fr. Ceylan

**Bereich 5**  
2C, 3D  
Fr. Dr. Schultheis

2C

3D

**Bereich 6**  
1A, 7A  
Fr. Lawaczeck-Matkares

1A

7A

**Stationssekretariat Haus 7**  
(7A, 7C)  
Fr. Kusmierz

**Bereich 7**  
TK & Ambulanzen  
Fr. Dr. Schulte Wermlinghoff

TK Borken Ambulanz Borken

TK-Bottrop Ambulanz Bottrop

TK-Coesfeld Ambulanz Coesfeld

TK-Gronau Ambulanz Gronau

TK-Herne

TK-Recklinghausen Ambulanz Recklinghausen

**Institutsambulanz Marl**

**Notfallambulanz/Aufnahmeassistenz:** Hr. Zaremba

**Diagnostik EEG / EKG:** Fr. Vartmann

**Sozialdienst:** Fr. Röller

**Fachtherapien:** Fr. Weber

**Pflegedirektorin**  
Fr. Rabeneck / Stv. Fr. Klettke  
**Vorzimmer**  
Fr. Seibt

**PED-Bereich A**  
**1A, 1B, 1C, 1D, 2A, 2C, 7A**  
Hr. Seifert

**Station 1A**  
Hr. Tomalla  
Stv. Fr. Sieber

**Station 1B**  
Hr. Wiehn  
Stv. Hr. Betker

**Station 1C**  
Hr. Hülshoff  
Stv. Hr. Gebauer

**Station 1D**  
Fr. Blei  
Stv. Fr. Kunkel

**Station 2A**  
Hr. Dietel  
Stv. Fr. Gajowczyk

**Station 2C**  
Fr. Oboth  
Stv. Fr. Hardick (komm.)

**Station 7A**  
Fr. Feldkamp  
Stv. Fr. Terlau

**PED-Bereich B**  
**2B, 3B, 3C, 3D, 7C**  
Hr. Lehmschloeter

**Station 2B**  
Hr. Jedlicka  
Stv. Hr. Zoladkiewicz

**Station 3B**  
Fr. Stegemann  
Stv. Fr. Tönnis

**Station 3C**  
Fr. Zimmermann  
Fr. Sternal

**Station 3D**  
Fr. Zimmermann  
Stv. Hr. Tönnies

**Station 7C**  
Hr. Jedlicka  
Stv. Hr. Klecha

**PED-Bereich C**  
**Tageskliniken**  
Fr. Rabeneck

**TK Borken**  
Fr. Nassmacher

**TK Bottrop**  
Fr. Radeler

**TK Coesfeld**  
Fr. Wendker

**TK Gronau**  
Fr. Fischer

**TK Herne**  
Fr. Schygulla

**TK Recklinghausen**  
Hr. Nohlen