

LWL-Klinik Dortmund - Elisabeth-Klinik -
Kinder- und Jugendpsychiatrie • Psychotherapie
• Psychosomatik

Betriebsleitung LWL-Klinik Marl
Kinder- und Jugendpsychiatrie • Psychotherapie • Psychosomatik
im LWL-PsychiatrieVerbund Westfalen

Stabsstellen
•QM
•Öffentlichkeitsarbeit

Beauftragte / Ansprechpartner
•Datenschutz
•Arbeitssicherheit
•Brandschutz
•Hygiene
•Beauftragter Medizinproduktesich.
•Beruf & Familie, Gleichstellung

Kaufmännischer Direktor
Hr. Dr. Napieralski-Rahn
Stv. Hr. Maasmann

Sekretariat KD
Fr. Fischer

Stabsstelle IT
Hr. Lehmkuhl

Schreibdienst
Fr. Heller

**Kompetenzzentrum 1: Personalwesen,
Wirtschaft, Organisation, Technik***
Hr. Maasmann

Abtlg. Personalwesen:
Hr. Schweda

Abtlg. Technik:
Hr. Krursel

Abtlg. Küche:
Hr. Vogel

**Kompetenzzentrum 2: Finanzen,
Rechnungswesen, Controlling,
Patientendienste***
Hr. Kirchhoff

Abtlg. Finanzen, Rechnungswesen:
Fr. Schnieders

Abtlg. Controlling / MDK-Management:
Hr. Brinkmann / Hr. Grimm

Kodierung / Amb. Abrechnung
Fr. Lehmschloeter, Fr. Seeland, Fr. Sonnenschein

Abtlg. Patientendienste:
Hr. Haarhoff / Fr. Waller

Ärztlicher Direktor
Hr. Dr. Haas
Stv. Hr. Dr. Cagnoli

Sekretariat ÄD
Fr. Bethmann

**Bereich 1
1B, 3B**
Fr. Dr. Wilker

**Bereich 2
1C, 1D**
Fr. Dr. Abdallah

**Bereich 3
2A, 7C**
Hr. Dr. Cagnoli

**Bereich 4
2B, 3C**
Fr. Dr. Zschörper-Arens

**Bereich 5
2C, 3D**
Fr. Dr. Schultheis

**Bereich 6
1A, 7A**
Fr. Lawaczeck-Matkares

**Bereich 7
Tageskliniken & Ambulanzen**
Fr. Dr. Schulte Wermlinghoff

Fachtherapien

Sozialdienst

**Notfallambulanz
Aufn. Assistenz
ärztl.
Aufnahmedienst
Zentralempfang**

Pflegedirektorin
Fr. Rabeneck
Stv. Hr. Seifert

Sekretariat PDL
Fr. Seibt

**PED-Bereich A
1A, 1B, 1C, 1D, 2A, 2C, 7A**
Hr. Seifert

**PED-Bereich B
2B, 3B, 3C, 3D, 7C**
Hr. Lehmschloeter

**PED-Bereich C
Tageskliniken**
Fr. Rabeneck

**Stabsstelle Innerbetriebliche
Fortbildung**
Hr. Kucklinski / Fr. Volkenborn

**Psycholog.
Testzentrale**

**Kompetenzzentren sind für das regionale
Netz (Marl, Hamm, Dortmund) übergeordnet
zuständig.
Kompetenzzentrum 1 ist in Marl,
Kompetenzzentrum 2 ist in Hamm angesiedelt*

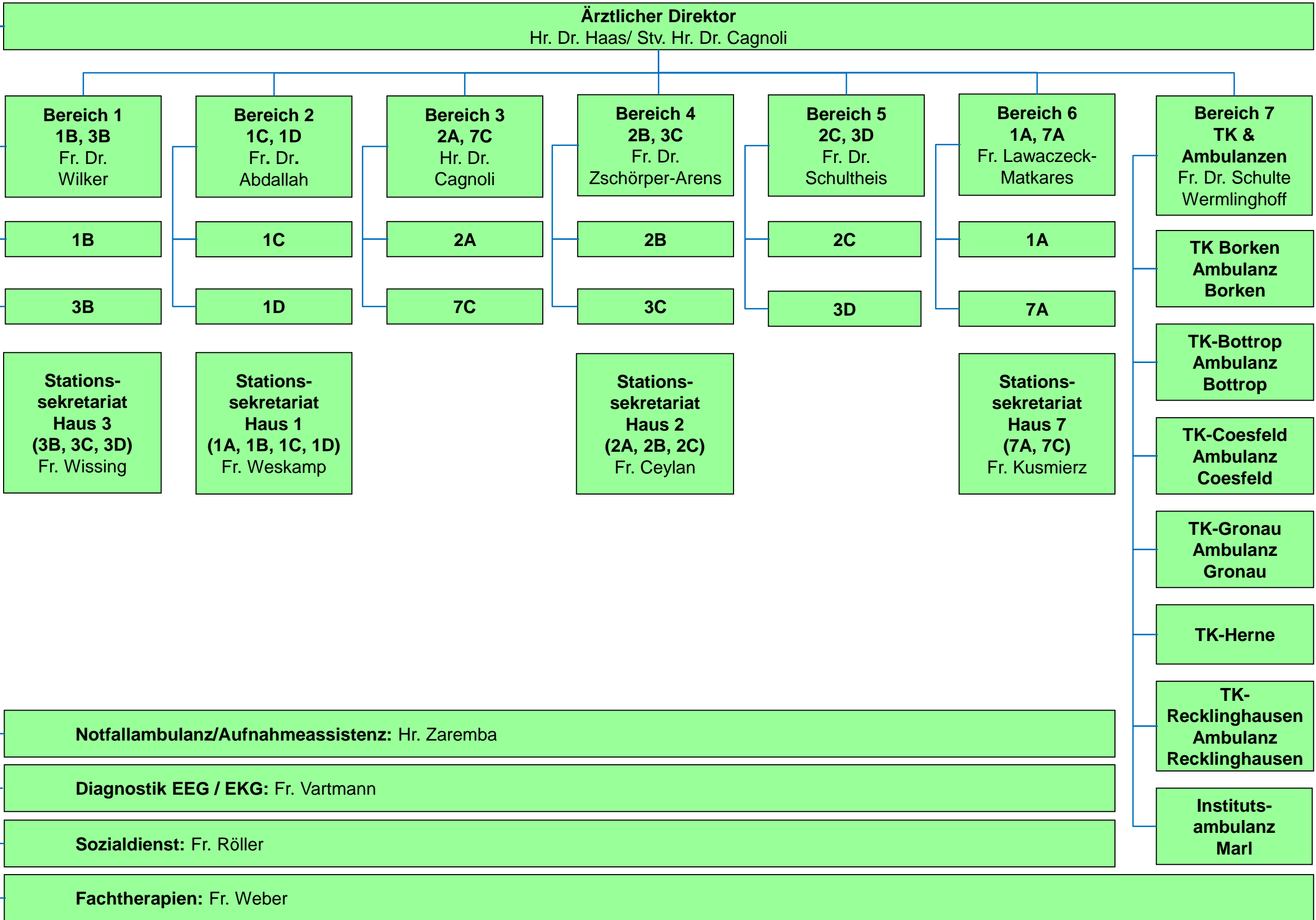

Ärztlicher Direktor
Hr. Dr. Haas/ Stv. Hr. Dr. Cagnoli

Bereich 1
1B, 3B
Fr. Dr. Wilker

Bereich 2
1C, 1D
Fr. Dr. Abdallah

Bereich 3
2A, 7C
Hr. Dr. Cagnoli

Bereich 4
2B, 3C
Fr. Dr. Zschörper-Arens

Bereich 5
2C, 3D
Fr. Dr. Schultheis

Bereich 6
1A, 7A
Fr. Lawaczeck-Matkares

Bereich 7
TK & Ambulanzen
Fr. Dr. Schulte Wermlinghoff

1B

1C

2A

2B

2C

1A

3B

1D

7C

3C

3D

7A

Stationssekretariat Haus 3
(3B, 3C, 3D)
Fr. Wissing

Stationssekretariat Haus 1
(1A, 1B, 1C, 1D)
Fr. Weskamp

Stationssekretariat Haus 2
(2A, 2B, 2C)
Fr. Ceylan

Stationssekretariat Haus 7
(7A, 7C)
Fr. Kusmierz

Notfallambulanz/Aufnahmeassistenz: Hr. Zaremba

Diagnostik EEG / EKG: Fr. Vartmann

Sozialdienst: Fr. Röller

Fachtherapien: Fr. Weber

TK Borken Ambulanz Borken

TK-Bottrop Ambulanz Bottrop

TK-Coesfeld Ambulanz Coesfeld

TK-Gronau Ambulanz Gronau

TK-Herne

TK-Recklinghausen Ambulanz Recklinghausen

Institutsambulanz Marl

Pflegedirektorin
Fr. Rabeneck / Stv. Hr. Seifert
Vorzimmer
Fr. Seibt

PED-Bereich A
1A, 1B, 1C, 1D, 2A, 2C, 7A
Hr. Seifert

Station 1A
Hr. Tomalla
Stv. Fr. Sieber

Station 1B
Hr. Wiehn
Stv. Hr. Betker

Station 1C
Hr. Hülshoff
Stv. Hr. Gebauer

Station 1D
Fr. Blei
Stv. Fr. Kunkel

Station 2A
Hr. Dietel
Stv. Fr. Francis

Station 2C
Fr. Oboth
Stv. Fr. Hardick

Station 7A
Fr. Feldkamp
Stv. Hr. Doerk

PED-Bereich B
2B, 3B, 3C, 3D, 7C
Hr. Lehmschloeter

Station 2B
Hr. Jedlicka
Stv. Hr. Zoladkiewicz

Station 3B
Fr. Stegemann
Stv. Fr. Jaron

Station 3C
Fr. Zimmermann
Fr. Sternal

Station 3D
Fr. Zimmermann
Stv. Hr. Tönnies

Station 7C
Hr. Jedlicka
Stv. Hr. Klecha

PED-Bereich C
Tageskliniken
Fr. Rabeneck

TK Borken
Fr. Nassmacher

TK Bottrop
Fr. Radeler

TK Coesfeld
Fr. Wendker

TK Gronau
Fr. Fischer

TK Herne
Fr. Schygulla

TK Recklinghausen
Hr. Nohlen